Massimiliano Rizza / Architetto

DATI PERSONALI

Nazionalità	Italinana
Residenza	Via Scala Greca 181 b Siracusa Sicilia
Laurea	Laurea quinquennale Specialistica conseguita il 12/12/2009 Università degli studi di Catania con sede a Siracusa con votazione 105/110
Data di nascita	03/02/1981
Telefono	+393923564995
E-mail	max_rizza@yahoo.it

PROGRAMMI UTILIZZATI

Autocad 10 anni
QuarkXpress 2 anni
3D StudioMax 6 anni
V-Ray 3 anni
Photoshop 4 anni
Illustrator 4 anni
Rhinoceros 3 mesi
Grasshopper 3 mesi
SketchUp 3 mesi

CONCORSI

Marzo 2007 Concorso per studenti "Made of wood" presentazione del progetto 'light of wood'; menzione d'onore presso Triennale di Milano.

Febbraio 2008 Espansione della Facoltà di Architettura dell'Università di Catania in collaborazione con lo studio Finocchiaro; menzione d'onore.

Gennaio 2010 2° Concorso Internazionale per interior designer"welcome in hotel".

Giugno 2010 Concorso di idee" 2010_Parco commerciale Ediltomarchio" collaborazione con studio Finocchiaro e studio U.F.O.(ITALY); primo premio.

PUBBLICAZIONI

Rivista ' IN OMBRA':
'IN OMBRA' n°1 'espansione università di architettura'
'IN OMBRA' n°2 'Tesi di laurea: La riproduzione di uno spazio urbano: un nuovo asse culturale alla Marina di Siracusa.

ESPERIENZE PROFESSIONALI

Luglio 2008 Studio Cantone Ortoleva; www.cantoneortoleva.associati.com
Concorso per un nuovo centro culturale a Marsico Nuovo;3d visualiser.

Gennaio 2010 Sergio Abbate Architetto; Riproduzione tridimentionale capannone industriale; Villa bifamiliare;3d visualiser.

Giugno 2010 collaborazione con U.F.O. (Italy)e studio Finocchiaro.
Concorso nuova sede Ediltomarchio 2d/3d visualizer.

Luglio 2010 Collaborazione studio Franco di Franco Gambuzza; Progettazione di una villa a Siracusa; Progetto preliminare e avvio pratiche per la concessione; 3d visualiser.

Giugno 2010/Gennaio 2011
Collaborazione con studio Finocchiaro ; Progettazione case a schiera, Mascalucia ; Progettazione di un agriturismo, Paternò.

Ottobre 2010 Collaborazione con studio Pattern ; concorso ad inviti ; progetto del Bath Rugby Stadium con mansione di 3d modeler assistant; Progetto vincitore.

Gennaio 2011 Collaborazione freelance ; modellazione Mooser furniture per il Disney Store di Milano.

Aprile 2011 Collaborazione GLA Architetti, Roma; Progettista, 3d modeler, 3d visualiser.

2018

AGRICAMPEGGIO

PROGETTISTA / 3D VISUALISER

Massimiliano Rizza / Architetto

2010
PATERNO'

AGRICAMPEGGIO

PROGETTISTA / 3D VISUALISER

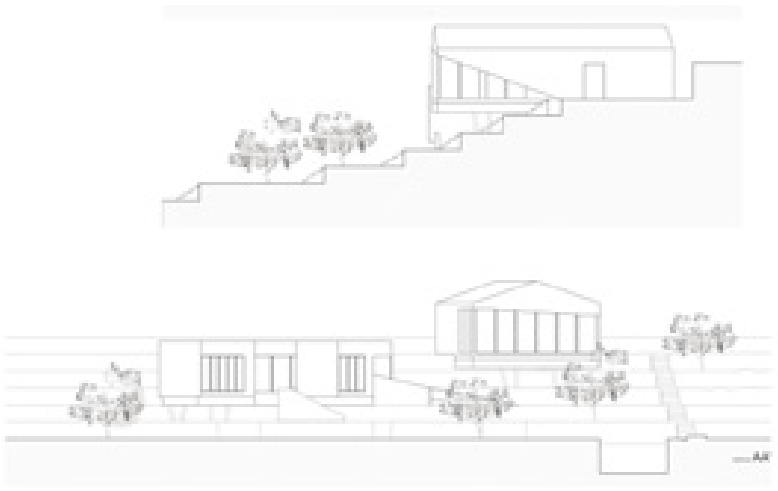

2010
Siracusa

VILLA

PROGETTISTA / 3D VISUALISER

Massimiliano Rizza / Architetto

2010
SIRACUSA

VILLA

PROGETTISTA / 3D VISUALISER

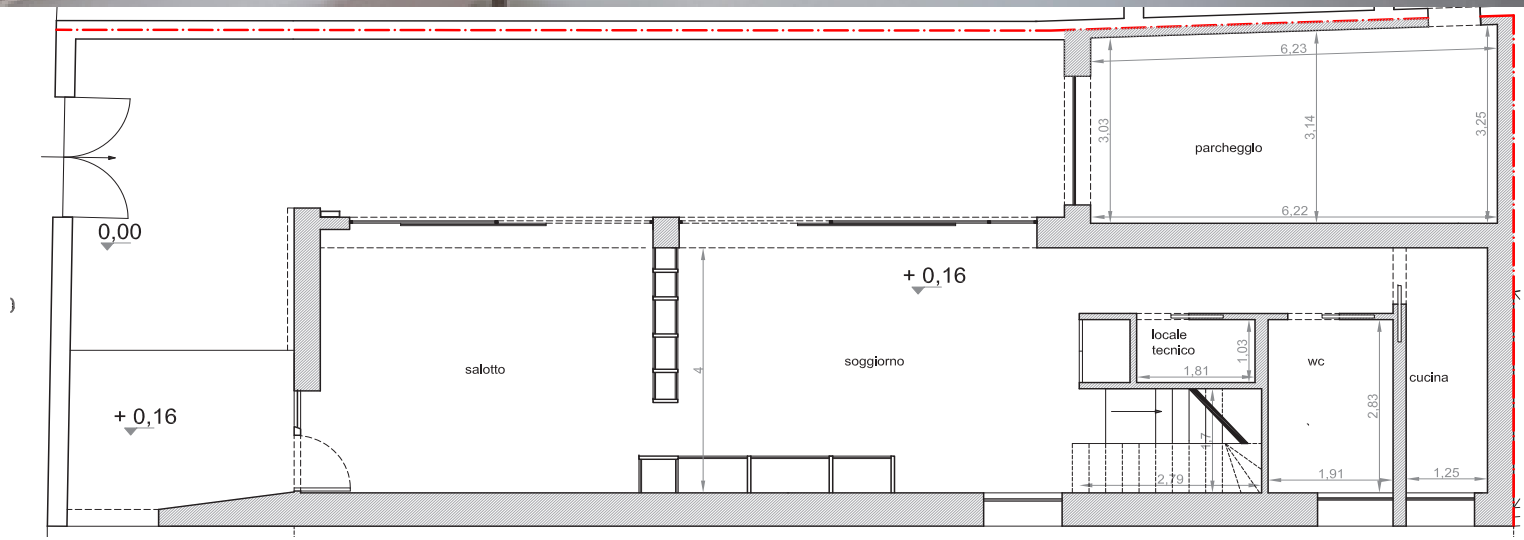

2010
ACIREALE

CONCORSO EDILTOMARCHIO

PROGETTISTA / 3D VISUALISER

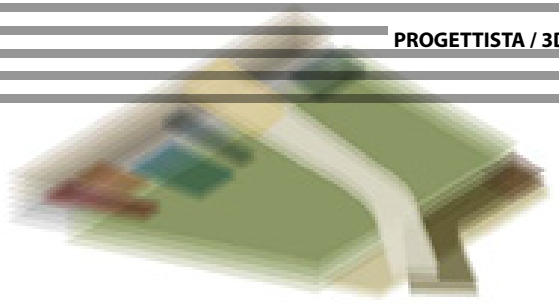

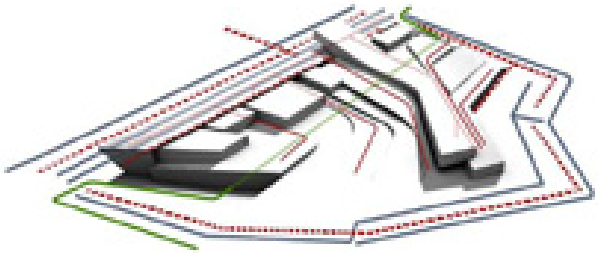

2010
VENEZIA

CONCORSO 'OLTRE LA MATERIA'

PROGETTISTA / 3D VISUALISER

2010
VENEZIA

CONCORSO 'OLTRE LA MATERIA'

PROGETTISTA / 3D VISUALISER

2010
RIMINI

CONCORSO 'WELCOME IN HOTEL'

PROGETTISTA / 3D VISUALISER

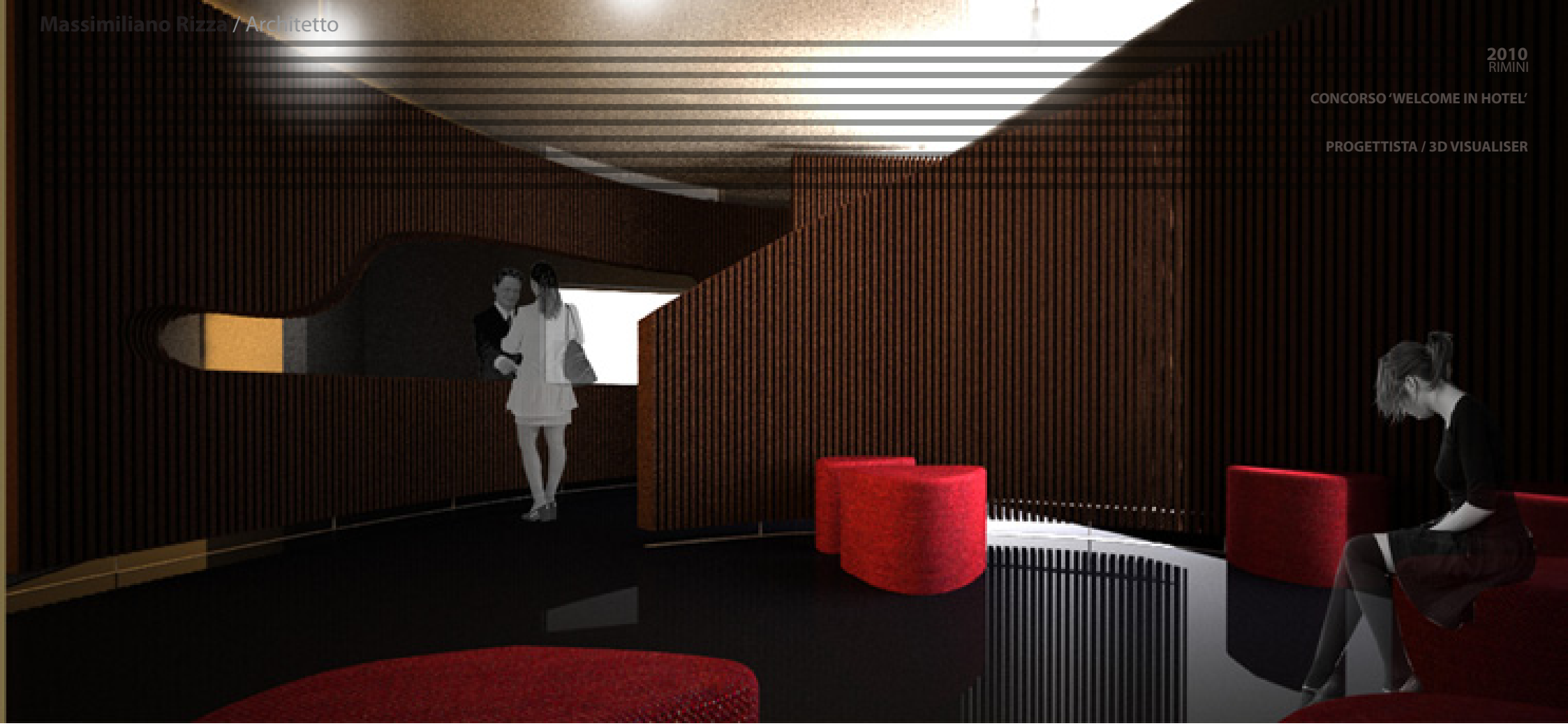

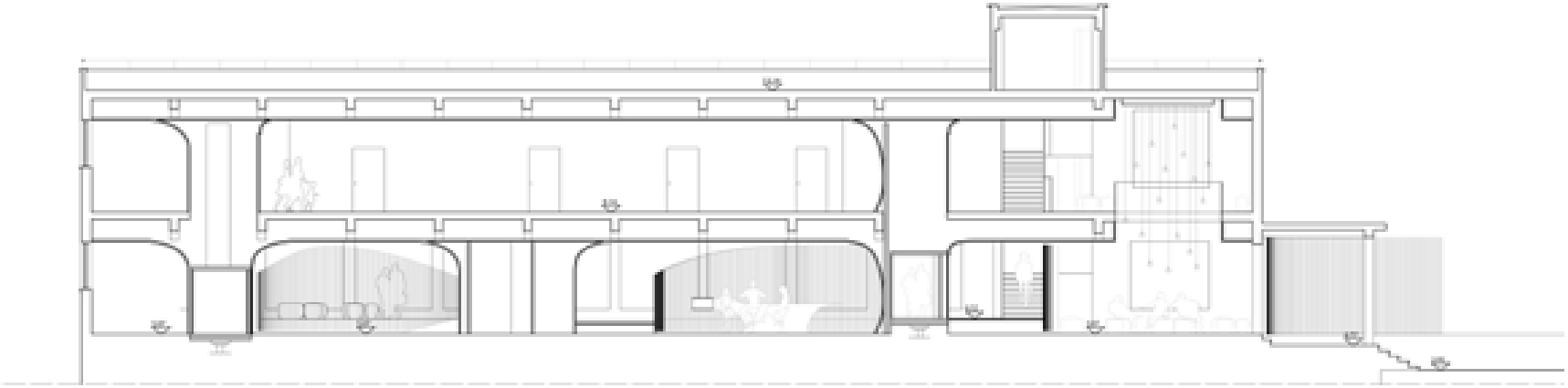

Massimiliano Rizza / Architetto

2009
SIRACUSA

TESI

PROGETTISTA / 3D VISUALISER

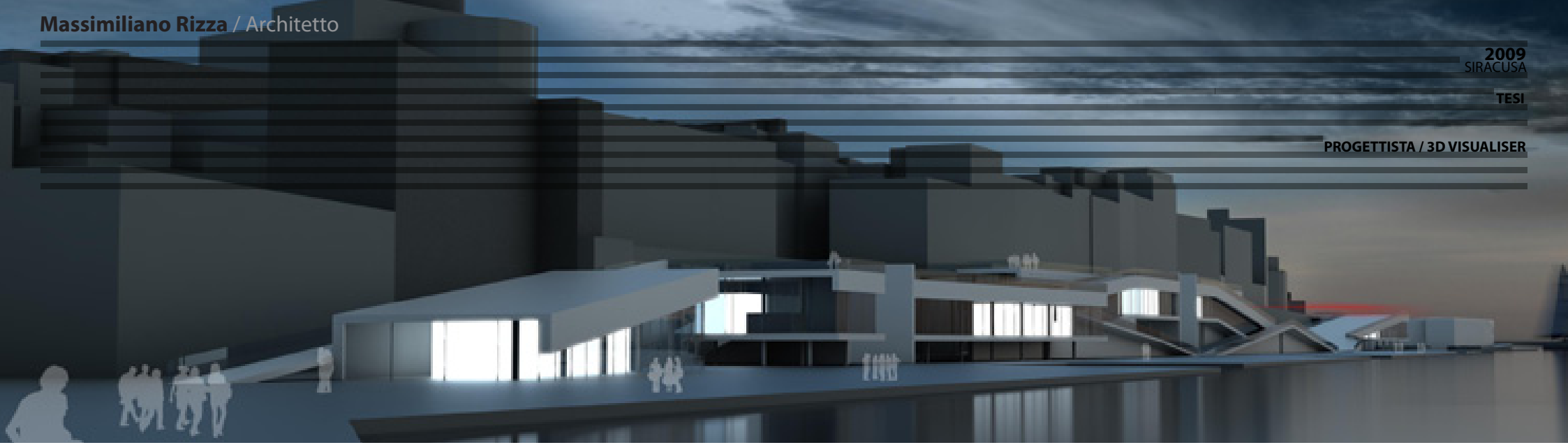

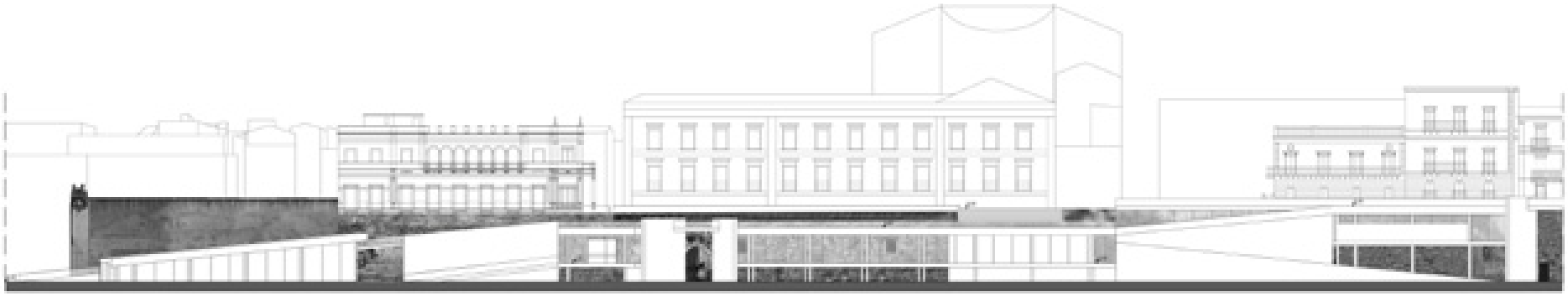

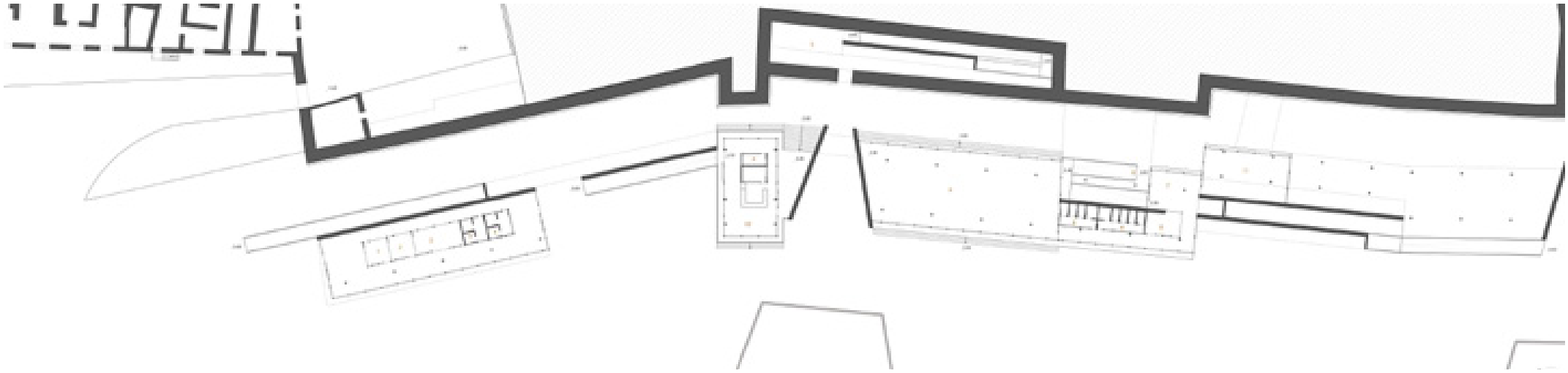

Massimiliano Rizza / Architetto

2008
SIRACUSA

CORSO DI TECNICA DELLA RAPPRESENTAZIONE

3D VISUALISER

201
CATANIA

SCHIERA

PROGETTISTA/3D VISUALISER

2011
MILANO

Edificio Polifunzionale

PROGETTISTA/3D VISUALISER

Massimiliano Rizza / Architetto

2011
MILANO

Edificio Polifunzionale
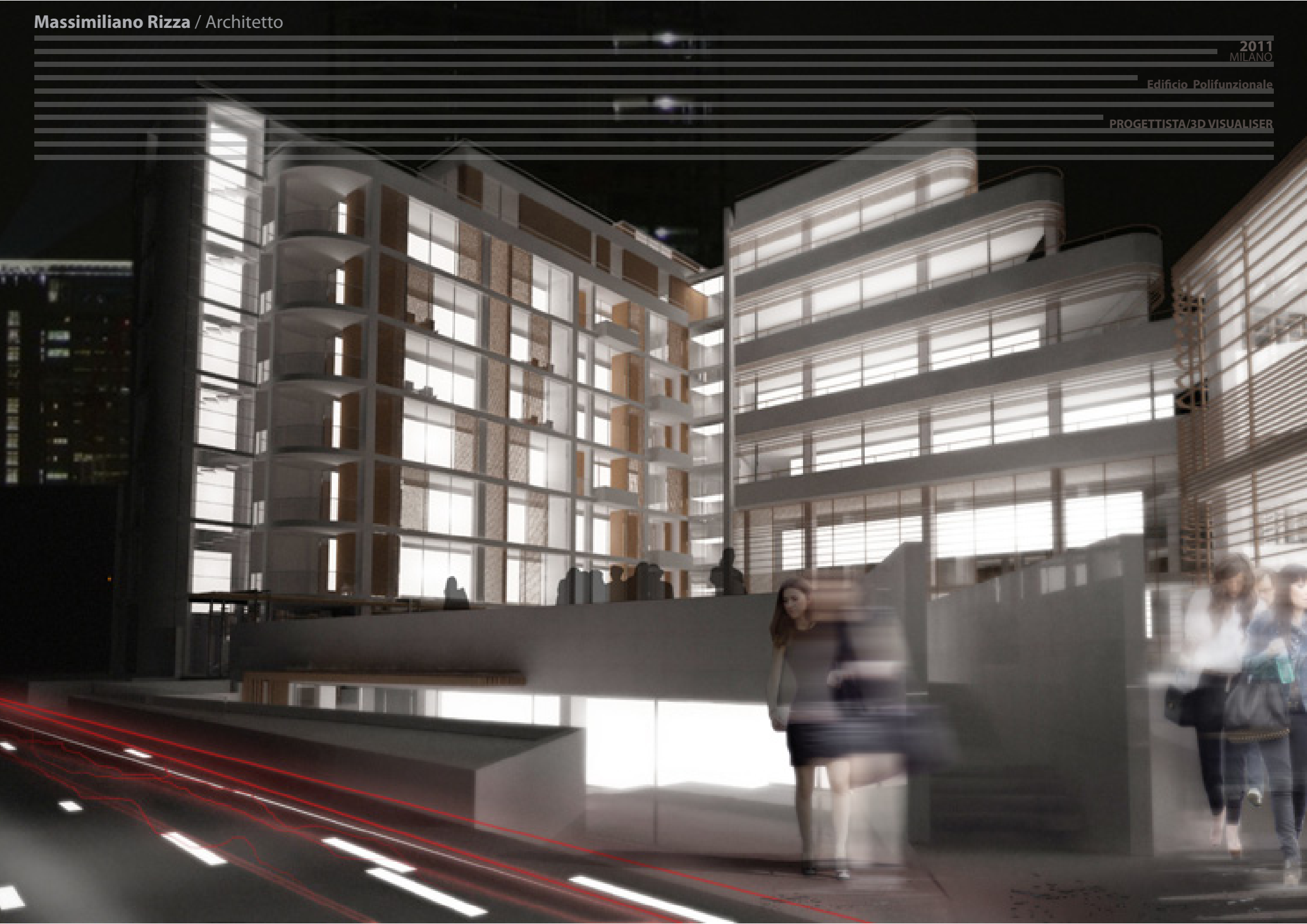
PROGETTISTA/3D VISUALISER